

**PROCESSO SELETIVO SIMPLIFICADO 001/2025  
DSEI ALTO RIO NEGRO-CONVÊNIO Nº972856/2024  
IBSAÚDE**

**ATA DE JULGAMENTO  
PROCESSO SELETIVO Nº 001/2025**

**ASSUNTO: ANÁLISE DE RECURSOS -FASE DE INSCRIÇÃO**

Aos oito dias do mês de maio do ano de dois mil e vinte e cinco, às dezoito horas, na sede do Distrito Sanitário Especial Indígena ARN, reuniu-se a Comissão de Examinadora do PSS 001/2025, com a finalidade de proceder ao julgamento dos recursos impetrados por candidatos que não tiveram seus nomes com resultado deferido figurados na lista preliminar de inscritos publicada no dia vinte e nove de maio de vinte mil e vinte cinco, destinado à seleção de profissionais para atuação na área de saúde indígena no DSEI ARN, conforme previsto no edital publicado em onze de abril de dois mil e vinte e cinco, tendo como resultado de julgamento:

NOME	CARGO	DECISÃO	MOTIVO
ACIULY GARRIDO MARIANO	APOIADOR TÉCNICO EM SAÚDE INDÍGENA	INDEFERIDO	Enviou mais de um e-mail de inscrição descumprindo item 3.16.
ADENAL SANTOS ARANTES	ASSISTENTE ADMINISTRATIVO	INDEFERIDO	Enviou mais de um e-mail de inscrição descumprindo item 3.16.
ADRIANE GOMES MOREIRA	TÉC. DE ENFERMAGEM	INDEFERIDO	Não cumpre item 3.10 do edital, currículo não está assinado. Enviou mais de um e-mail de inscrição descumprindo item 3.16.
ALAIR MARTINS FERREIRA	AGENTE DE COMBATE A ENDEMIAS	DEFERIDO	Inscrição realizada conforme edital.
ALDINEY SALDANHA LIMA	ASSISTENTE ADMINISTRATIVO	INDEFERIDO	Não cumpre item 3.5.7 do edital, não enviou ficha de inscrição nem currículo nos modelos do edital.
ALEX FERREIRA MONTEIRO	TÉC. DE ENFERMAGEM	INDEFERIDO	Enviou mais de um e-mail de inscrição descumprindo item 3.16.
ALINE FREGAPANI MAIA DA SILVA	AGENTE DE COMBATE A ENDEMIAS	INDEFERIDO	Não cumpre item 3.6 do edital, candidato se declarou indígena e não enviou comprovação.
ALINE GARCIA	TÉC. DE ENFERMAGEM	INDEFERIDO	Não cumpre item 3.6 do edital, candidato se declarou indígena e não enviou comprovação.

**SEDE ADMINISTRATIVA**

CNPJ 07.836.454/0001-46

Rua Siqueira Campos, 1184 - 12º andar - 1201, lado direito

Centro Histórico - CEP: 90010-001 - Porto Alegre/RS

(51) 3225-8546

[Ibsaude.org.br](http://Ibsaude.org.br)

ALINE HENRIQUE DOS SANTOS	NUTRICIONISTA	INDEFERIDO	Não cumpre item 3.10 do edital, e-mail de inscrição enviado sem quaisquer anexos.
ALISON DIAS CALDAS	TÉC. DE ENFERMAGEM	INDEFERIDO	Não cumpre item 3.6 do edital, candidato se declarou indígena e não enviou comprovação.
ALOISIO LEMOS PEREIRA	AGENTE DE COMBATE A ENDEMIAS	DEFERIDO	Inscrição realizada conforme edital.
ANA CAROLINA ANDRADE GASPAS	CIRURGIÃO DENTISTA	INDEFERIDO	Não cumpre item 3.2 do edital, não enviou quaisquer comprovantes de experiência.
ANA CAROLINA SILVA DE MORAIS NONATO	ASSISTENTE ADMINISTRATIVO	INDEFERIDO	Não cumpre item 3.6 do edital, candidato se declarou indígena e não enviou comprovação.
ANA PAULA LIMA MACHADO	ENFERMEIRO	DEFERIDO	Inscrição realizada conforme edital.
ANABEL LIZARDO	TÉC. DE ENFERMAGEM	DEFERIDO	Inscrição realizada conforme edital.
ANDREIA RODRIGUES	ASSISTENTE SOCIAL	INDEFERIDO	Enviou mais de um e-mail de inscrição descumprindo item 3.16.
ANGELO MAIA MOREIRA	ASSISTENTE ADMINISTRATIVO	INDEFERIDO	Não cumpre item 3.5.7 do edital, não enviou ficha de inscrição nem currículo nos modelos do edital.
ARIELE FREITAS DE OLIVEIRA	TÉC. DE ENFERMAGEM	INDEFERIDO	Não cumpre item 3.10 do edital, currículo não está assinado.
ARLEIDE BETY REIS DA SILVA	ASSISTENTE SOCIAL	INDEFERIDO	Enviou mais de um e-mail de inscrição descumprindo item 3.16.
BÁRBARA MARGARIDA GURGEL DA SILVA	ENFERMEIRO	INDEFERIDO	Não cumpre item 3.2 do edital, não enviou comprovantes de experiência.
BETH CAROLINE GALVÃO DIAS	TÉC. DE ENFERMAGEM	INDEFERIDO	Não cumpre item 3.6 do edital, candidato se declarou indígena e não enviou comprovação.
CAIO HENRICK PORTUGAL DE MELO	ASSISTENTE ADMINISTRATIVO	INDEFERIDO	Não enviou ficha de inscrição descumprindo item 3.10. Enviou mais de um e-mail de inscrição descumprindo item 3.16.
CARLOS ANTÔNIO ANICETO PONTES	ASSISTENTE ADMINISTRATIVO	INDEFERIDO	Enviou mais de um e-mail de inscrição descumprindo item 3.16.
CAMILA MORIZ SANTOS	ASSISTENTE SOCIAL	DEFERIDO	Inscrição realizada conforme edital.

#### SEDE ADMINISTRATIVA

CNPJ 07.836.454/0001-46

Rua Siqueira Campos, 1184 - 12º andar - 1201, lado direito

Centro Histórico - CEP: 90010-001 - Porto Alegre/RS

(51) 3225-8546

[ibsaude.org.br](http://ibsaude.org.br)



CHARLES BATISTA JACINTO	TÉCNICO EM EDIFICAÇÕES	INDEFERIDO	Não enviou currículo no modelo do edital descumprindo item 3.5.7.
CIDINEA DA CRUZ MIRANDA	ASSISTENTE SOCIAL	INDEFERIDO	Enviou mais de um e-mail de inscrição descumprindo item 3.16.
CLECIO DA SILVA MIGUEL	AGENTE DE COMBATE A ENDEMIAS	INDEFERIDO	Não cumpre item 3.10 do edital, currículo não está assinado. Não cumpre item 3.2 do edital, não enviou comprovantes de experiência. Não cumpre item 3.6 do edital, candidato se declarou indígena e não enviou comprovação.
CLEICY FRANCISCO DE OLIVEIRA	PSICÓLOGO	DEFERIDO	Inscrição realizada conforme edital.
CLEIDE DA SILVA TAVARES	ENFERMEIRO	INDEFERIDO	Não enviou currículo no modelo do edital descumprindo item 3.5.7.
CLEODEMAR ALISON DOS SANTOS PENNA	ENFERMEIRO	INDEFERIDO	Enviou mais de um e-mail de inscrição descumprindo item 3.16.
CONSUELO DELGADO GOMES	AGENTE DE COMBATE A ENDEMIAS	INDEFERIDO	Não cumpre item 3.6 do edital, candidato se declarou indígena e não enviou comprovação.
DANIELA FERNANDES BRAZÃO	TÉC. DE ENFERMAGEM	INDEFERIDO	Não cumpre item 3.6 do edital, candidato se declarou indígena e não enviou comprovação.
DEBORA DA COSTA DE MACEDO	FARMACÊUTICA	INDEFERIDO	Enviou mais de um e-mail de inscrição descumprindo item 3.16.
DIJANIR FERREIRA FARIAS	AGENTE DE COMBATE A ENDEMIAS	INDEFERIDO	Não cumpre item 3.6 do edital, candidato se declarou indígena e não enviou comprovação.
DJAILSON REIS DA SILVA	ASSISTENTE ADMINISTRATIVO	INDEFERIDO	Não enviou ficha de inscrição descumprindo item 3.10.
DOMARILDO FERREIRA FARIAS	AGENTE DE COMBATE A ENDEMIAS	INDEFERIDO	Não cumpre item 3.2 do edital, não enviou comprovantes de experiência. Não cumpre item 3.6 do edital, candidato se declarou indígena e não enviou comprovação.
EDIVALDO LUIZ LOPES	ASSISTENTE ADMINISTRATIVO	INDEFERIDO	Não cumpre item 3.5.1 do edital, campo "Assunto" sem nome nem cargo. Não cumpre item 3.6 do edital, candidato se declarou indígena e não enviou comprovação.
ELIDIANE AZEVEDO CABRAL	TÉC. DE ENFERMAGEM	INDEFERIDO	Não cumpre item 3.2 do edital, não enviou comprovantes de experiência. Não cumpre item 3.10 do edital, não enviou ficha de inscrição.
ELIZANGELA LANA VIEIRA	ENFERMEIRO	INDEFERIDO	Não cumpre item 3.6 do edital, candidato se declarou indígena e não enviou comprovação.

#### **SEDE ADMINISTRATIVA**

CNPJ 07.836.454/0001-46

Rua Siqueira Campos, 1184 - 12º andar - 1201, lado direito

Centro Histórico - CEP: 90010-001 - Porto Alegre/RS

(51) 3225-8546

[Ibsaude.org.br](http://Ibsaude.org.br)

ELIZETE OLIVEIRA DA SILVA	ENFERMEIRO	INDEFERIDO	Não enviou currículo no modelo do edital descumprindo item 3.5.7.
ELKE JANE MELGUEIRO PONTES	ASSISTENTE ADMINISTRATIVO	DEFERIDO	Inscrição realizada conforme edital.
EMMA AUXILIADORA DE LIMA BRICENIO	AGENTE DE COMBATE A ENDEMIAS	INDEFERIDO	Não cumpre item 3.6 do edital, candidato se declarou indígena e não enviou comprovação.
ERIVAN SOARES FONSECA	TÉC. DE ENFERMAGEM	INDEFERIDO	Não cumpre item 3.5.7 do edital, não enviou ficha de inscrição nem currículo nos modelos do edital.
ESTELITA SANTOS CASTILHO	APOIADOR TECNICO SAÚDE INDÍGENA	INDEFERIDO	Não cumpre item 3.2 do edital, não enviou comprovantes de experiência.
EURILENE LOURENÇO PENA	ASSISTENTE ADMINISTRATIVO	INDEFERIDO	Não cumpre item 3.5.1 do edital, campo assunto está em branco.
EVA FRUTUOSO CATARINI	ENFERMEIRO	INDEFERIDO	Não cumpre item 3.6 do edital, candidato se declarou indígena e não enviou comprovação.
FERNANDA VALENTIM DANTAS	ASSISTENTE SOCIAL	INDEFERIDO	Não enviou currículo no modelo do edital descumprindo item 3.5.7.
FERNANDO DE SOUZA GONÇALVES	TÉCNICO EM EDIFICAÇÕES	INDEFERIDO	Não cumpre item 3.6 do edital, candidato se declarou indígena e não enviou comprovação.
GELCIONE HENRIQUE PERES	AGENTE DE COMBATE A ENDEMIAS	DEFERIDO	Inscrição realizada conforme edital.
GERSON PENTEADO	TÉC. DE ENFERMAGEM	DEFERIDO	Inscrição realizada conforme edital.
GILBERTO VILAGELIM	ENFERMEIRO	DEFERIDO	Inscrição realizada conforme edital.
GRACINETE CASTILHO LUCIANO	ASSISTENTE SOCIAL	INDEFERIDO	Não cumpre item 3.6 do edital, candidato se declarou indígena e não enviou comprovação.
HELEM FERRAZ PENHA	TÉC. DE ENFERMAGEM	INDEFERIDO	Não cumpre item 3.2 do edital, não enviou quaisquer comprovantes de experiência.
HELLIGTON MAIA DA SILVA	TÉC. DE ENFERMAGEM	INDEFERIDO	Não cumpre item 3.6 do edital, candidato se declarou indígena e não enviou comprovação.
HERCULIANA MARTINS FERREIRA	AGENTE DE COMBATE A ENDEMIAS	INDEFERIDO	Não cumpre item 3.10 do edital, currículo não está assinado. Não cumpre item 3.2 do edital, não enviou comprovantes de experiência.

#### SEDE ADMINISTRATIVA

CNPJ 07.836.454/0001-46

Rua Siqueira Campos, 1184 - 12º andar - 1201, lado direito

Centro Histórico - CEP: 90010-001 - Porto Alegre/RS

(51) 3225-8546

[Ibsaude.org.br](http://Ibsaude.org.br)



ICARO FARIAS DA GAMA	APOIADOR TÉCNICO EM SAÚDE INDÍGENA	INDEFERIDO	Não cumpre item 3.6 do edital, candidato se declarou indígena e não enviou comprovação.
INACIO VALENTIM ROMERO	ASSISTENTE ADMINISTRATIVO	INDEFERIDO	Não cumpre item 3.5.1 do edital, campo assunto está em branco.
INGRID LORENA MARQUES RODRIGUES DE CARVALHO	ENFERMEIRO	DEFERIDO	Inscrição realizada conforme edital.
IRVILI MOREIRA SANTIAGO	TÉCNICO EM SANEAMENTO	DEFERIDO	Inscrição realizada conforme edital.
IVANILDA CAMICO FRANCISCO	TÉC. DE ENFERMAGEM	INDEFERIDO	Não cumpre item 3.10 do edital, currículo não está assinado. Não cumpre item 3.2 do edital, não enviou comprovantes de experiência.
IVO DE LIMA BATISTA	ENGENHEIRO CIVIL	DEFERIDO	Inscrição realizada conforme edital.
JANATHIELLEM RIBEIRO MENDES	ASSISTENTE SOCIAL	INDEFERIDO	Não cumpre item 3.10 do edital, currículo não está assinado. Enviou mais de um e-mail de inscrição descumprindo item 3.16. Não cumpre item 3.6 do edital, candidato se declarou indígena e não enviou comprovação.
JANDERCI CRESCÊNCIO BRAGA	TÉC. DE ENFERMAGEM	INDEFERIDO	Não cumpre item 3.6 do edital, candidato se declarou indígena e não enviou comprovação.
JANINE MARQUES VIEIRA DE OLIVEIRA	TÉC. DE ENFERMAGEM	INDEFERIDO	Não cumpre item 3.2 do edital, não enviou comprovantes de experiência.
JANIO FONTES AZEVEDO	AGENTE DE COMBATE A ENDEMIAS	DEFERIDO	Inscrição realizada conforme edital.
JANNER FREDSON FERREIRA FARIAS	AGENTE DE COMBATE A ENDEMIAS	INDEFERIDO	Não cumpre item 3.6 do edital, candidato se declarou indígena e não enviou comprovação.
JAQUELINE MARQUES DA SILVA	TÉC. DE ENFERMAGEM	INDEFERIDO	Não cumpre item 3.2 do edital, não enviou comprovantes de experiência.
JERYKA SANTOS DE ALMEIDA	APOIADOR TÉCNICO EM SAÚDE INDÍGENA	INDEFERIDO	Não enviou currículo no modelo do edital descumprindo item 3.5.7.
JESUSMARA PEIXOTO DIAS	TÉC. DE ENFERMAGEM	INDEFERIDO	Enviou mais de um e-mail de inscrição descumprindo item 3.16. Não cumpre item 3.2 do edital, não enviou comprovantes de experiência. Não cumpre item 3.6 do edital, candidato se declarou indígena e não enviou comprovação.

#### SEDE ADMINISTRATIVA

CNPJ 07.836.454/0001-46

Rua Siqueira Campos, 1184 - 12º andar - 1201, lado direito

Centro Histórico - CEP: 90010-001 - Porto Alegre/RS

(51) 3225-8546

[ibsaude.org.br](http://ibsaude.org.br)



JOCIMARA CARDOSO FONTES	ASSISTENTE ADMINISTRATIVO	INDEFERIDO	Não cumpre item 3.6 do edital, candidato se declarou indígena e não enviou comprovação.
JOLORENA DE PAULA TAVARES	PSICÓLOGO	DEFERIDO	Inscrição realizada conforme edital.
JONACI MARIVALDO FARIA	TÉC. DE ENFERMAGEM	INDEFERIDO	Enviou mais de um e-mail de inscrição descumprindo item 3.16.
JORGE WILSON SOUZA DA SILVA	ASSISTENTE ADMINISTRATIVO	INDEFERIDO	Enviou mais de um e-mail de inscrição descumprindo item 3.16.
JOSE RAILTON OLIVEIRA MELGUEIRO	ASSISTENTE ADMINISTRATIVO	INDEFERIDO	Enviou mais de um e-mail de inscrição descumprindo item 3.16.
JOSÉ ROGRIGUES GONÇALVES	AGENTE DE COMBATE A ENDEMIAS	INDEFERIDO	Não cumpre item 3.10 do edital, ficha de inscrição não foi enviada no formato pdf. Não cumpre item 3.6 do edital, candidato se declarou indígena e não enviou comprovação.
JUSCELINO LOPES DA SILVA	ENFERMEIRO	INDEFERIDO	Enviou mais de um e-mail de inscrição descumprindo item 3.16.
KATTELA FRANÇA DE PAULA	ASSISTENTE ADMINISTRATIVO	DEFERIDO	Inscrição realizada conforme edital. Alteração realizada no modelo da ficha de inscrição não qualifica descaracterização do modelo.
LAINÉ FERREIRA DA SILVA	TÉC. DE ENFERMAGEM	INDEFERIDO	Não cumpre item 3.10 do edital, currículo não está assinado. Não cumpre item 3.2 do edital, não enviou comprovantes de experiência. Não cumpre item 3.6 do edital, candidato se declarou indígena e não enviou comprovação.
LAURA BEATRIZ GOMES DE ABREU	ENFERMEIRO	DEFERIDO	Inscrição realizada conforme edital.
LEANDRO FERREIRA DE OLIVEIRA	ENFERMEIRO	INDEFERIDO	Não cumpre item 3.2 do edital, não enviou comprovantes de experiência.
LILIANE CORDEIRO	ENFERMEIRO	INDEFERIDO	Não cumpre item 3.6 do edital, candidato se declarou indígena e não enviou comprovação.
LILY GALVÃO MAIA	ASSISTENTE ADMINISTRATIVO	INDEFERIDO	Enviou mais de um e-mail de inscrição descumprindo item 3.16. Não cumpre item 3.6 do edital, candidato se declarou indígena e não enviou comprovação.
LILYAN BARROSO	ASSISTENTE SOCIAL	INDEFERIDO	Enviou mais de um e-mail de inscrição descumprindo item 3.16.
LORRANA JOELY TAVARES PIMENTA	PSICÓLOGO	INDEFERIDO	Não cumpre item 3.2 do edital, não enviou comprovantes de experiência.

#### SEDE ADMINISTRATIVA

CNPJ 07.836.454/0001-46

Rua Siqueira Campos, 1184 - 12º andar - 1201, lado direito

Centro Histórico - CEP: 90010-001 - Porto Alegre/RS

(51) 3225-8546

[ibsaude.org.br](http://ibsaude.org.br)



LUCIANA GONÇALVES NOGUEIRA	TÉC. DE ENFERMAGEM	INDEFERIDO	Enviou mais de um e-mail de inscrição descumprindo item 3.16.
LUCINEIDE HENRIQUE ALBUQUERQUE	AGENTE DE COMBATE A ENDEMIAS	INDEFERIDO	Não cumpre item 3.6 do edital, candidato se declarou indígena e não enviou comprovação.
LUIZ VIEIRA DA SILVA	AGENTE DE COMBATE A ENDEMIAS	INDEFERIDO	Não cumpre item 3.6 do edital, candidato se declarou indígena e não enviou comprovação.
MARCELINO CORDEIRO DE OLIVEIRA	TÉC. DE ENFERMAGEM	INDEFERIDO	Não cumpre item 3.2 do edital, não enviou comprovantes de experiência. Não enviou currículo no modelo do edital descumprindo item 3.5.7.
MARCILENE MASSA MENEZES	TÉC. DE ENFERMAGEM	INDEFERIDO	Não cumpre item 3.6 do edital, candidato se declarou indígena e não enviou comprovação.
MARCILENE MENEZES	TÉC. DE ENFERMAGEM	INDEFERIDO	Não cumpre item 3.6 do edital, candidato se declarou indígena e não enviou comprovação.
MARILECE COSTA OLIVEIRA	AGENTE DE COMBATE A ENDEMIAS	INDEFERIDO	Não cumpre item 3.5.1 do edital, campo "Assunto" sem nome nem cargo. Não cumpre item 3.6 do edital, candidato se declarou indígena e não enviou comprovação.
MARÍLIA PEREIRA CORDOVIL	ASSISTENTE ADMINISTRATIVO	INDEFERIDO	Não cumpre item 3.6 do edital, candidato se declarou indígena e não enviou comprovação.
MARYNARA N. BARRETO	ENFERMEIRO	INDEFERIDO	Não cumpre item 3.6 do edital, candidato se declarou indígena e não enviou comprovação.
MIGUEL ARCANJO MEIRELES	TÉC. DE ENFERMAGEM	INDEFERIDO	Não cumpre item 3.2 do edital, não enviou comprovantes de experiência.
MILENA CRISTINE DE OLIVEIRA BARRONCAS	CIRURGIÃO DENTISTA	INDEFERIDO	Não cumpre item 3.5.1 do edital, campo "Assunto" sem nome nem cargo.
MILENA PEIXOTO DE LIMA	NUTRICIONISTA	INDEFERIDO	Não cumpre item 3.6 do edital, candidato se declarou indígena e não enviou comprovação.
NATALINA DUTRA MASSA	TÉC. DE ENFERMAGEM	INDEFERIDO	Não cumpre item 3.2 do edital, não enviou comprovantes de experiência.
NATALINA PRADO MARQUES	TÉC. DE ENFERMAGEM	INDEFERIDO	Não cumpre item 3.2 do edital, não enviou comprovantes de experiência. Não cumpre item 3.6 edital, anexo V enviado não está assinado pelo cacique.
NATALY SENA VIEIRA	APOIADOR TÉCNICO EM SAÚDE INDÍGENA	INDEFERIDO	Não cumpre item 3.6 do edital, candidato se declarou indígena e não enviou comprovação.

#### **SEDE ADMINISTRATIVA**

CNPJ 07.836.454/0001-46

Rua Siqueira Campos, 1184 - 12º andar - 1201, lado direito

Centro Histórico - CEP: 90010-001 - Porto Alegre/RS

(51) 3225-8546

[ibsaude.org.br](http://ibsaude.org.br)

NAZARÉ SUELEN ANDRADE DE SOUZA	CIRURGIÃO DENTISTA	DEFERIDO	Inscrição realizada conforme edital.
NEUZIANE CELSO DE MELO	TÉC. DE ENFERMAGEM	INDEFERIDO	Enviou mais de um e-mail de inscrição descumprindo item 3.16.
NIKOLAS SILVA MACIEL	ASSISTENTE ADMINISTRATIVO	DEFERIDO	Inscrição realizada conforme edital.
ODILENE DA SILVA CURADO	TÉC. DE ENFERMAGEM	INDEFERIDO	Enviou mais de um e-mail de inscrição descumprindo item 3.16.
PÂMELA BEATRIZ DA COSTA RODRIGUES	ASSISTENTE ADMINISTRATIVO	INDEFERIDO	Enviou mais de um e-mail de inscrição descumprindo item 3.16.
PATRICIA DE ARAÚJO AMARAL	ENFERMEIRO	INDEFERIDO	Enviou mais de um e-mail de inscrição descumprindo item 3.16. Não cumpre item 3.2 do edital, não enviou comprovantes de experiência. Não cumpre item 3.5.1 do edital, não informou nome no campo "Assunto". Não cumpre item 3.5.7 do edital, não enviou ficha de inscrição nem currículo nos modelos do edital.
PAULA MARQUES LIMA	CIRURGIÃO DENTISTA	INDEFERIDO	Enviou mais de um e-mail de inscrição descumprindo item 3.16.
PAULO SERGIO CARDOSO FERRAZ	TÉC. DE ENFERMAGEM	INDEFERIDO	Não cumpre item 3.2 do edital, não enviou comprovantes de experiência. Não cumpre item 3.6 do edital, candidato se declarou indígena e não enviou comprovação.
PEDRO JÚLIO MALAQUIAS	ASSISTENTE ADMINISTRATIVO	INDEFERIDO	Enviou mais de um e-mail de inscrição descumprindo item 3.16.
PRISCILA MARIA SAMPAIO ALCANTARA	ENFERMEIRO	INDEFERIDO	Não cumpre item 3.6 do edital, candidato se declarou indígena e não enviou comprovação.
RAYSON MARÁGUA MOURA	CIRURGIÃO DENTISTA	DEFERIDO	Inscrição realizada conforme edital.
RODRIGO HILÁRIO DA SILVA	TÉC. DE ENFERMAGEM	INDEFERIDO	Não cumpre item 3.6 do edital, candidato se declarou indígena e não enviou comprovação.
RONALDO ARCANJO SENA	TÉC. DE ENFERMAGEM	INDEFERIDO	Enviou mais de um e-mail de inscrição descumprindo item 3.16. Não cumpre item 3.2 do edital, não enviou comprovantes de experiência.
ROSEMEIRE PEIXOTO XAVIER	TÉC. DE ENFERMAGEM	INDEFERIDO	Enviou mais de um e-mail de inscrição descumprindo item 3.16.

#### SEDE ADMINISTRATIVA

CNPJ 07.836.454/0001-46

Rua Siqueira Campos, 1184 - 12º andar - 1201, lado direito

Centro Histórico - CEP: 90010-001 - Porto Alegre/RS

(51) 3225-8546

[Ibsaude.org.br](http://Ibsaude.org.br)

ROSICLEIDE PEREIRA DA SILVA	TÉC. DE ENFERMAGEM	INDEFERIDO	Não cumpre item 3.6 do edital, candidato se declarou indígena e não enviou comprovação.
ROSILDA ANDRADE DA SILVA	TÉC. DE ENFERMAGEM	INDEFERIDO	Enviou mais de um e-mail de inscrição descumprindo item 3.16.
SAMARA OLIVEIRA TRINDADE	ASSISTENTE ADMINISTRATIVO	INDEFERIDO	Não enviou currículo no modelo do edital descumprindo item 3.5.7.
SANDRA MILENA DA SILVA MARTINEZ	ASSISTENTE ADMINISTRATIVO	INDEFERIDO	Não cumpre item 3.6 do edital, candidato se declarou indígena e não enviou comprovação. Não enviou currículo no modelo do edital descumprindo item 3.5.7.
SANTANA ASSUNÇÃO LOPES	TÉC. DE ENFERMAGEM	INDEFERIDO	Enviou mais de um e-mail de inscrição descumprindo item 3.16. Não cumpre item 3.6 do edital, candidato se declarou indígena e não enviou comprovação.
SARA PASCOAL DA COSTA	ENFERMEIRO	INDEFERIDO	Enviou mais de um e-mail de inscrição descumprindo item 3.16.
SAYARA MEYRE ZAGURI PEREIRA	NUTRICIONISTA	INDEFERIDO	Enviou mais de um e-mail de inscrição descumprindo item 3.16.
SELMA DA SILVA LOPES	TÉC. DE ENFERMAGEM	INDEFERIDO	Não cumpre item 3.6 do edital, candidato se declarou indígena e não enviou comprovação.
SHIRLEY OLIVEIRA DA SILVA	TÉC. DE ENFERMAGEM	INDEFERIDO	Enviou mais de um e-mail de inscrição descumprindo item 3.16.
SILVANO POMPILHO GENTILIO	AGENTE DE COMBATE A ENDEMIAS	INDEFERIDO	Não cumpre item 3.2 do edital, não enviou comprovantes de experiência. Não cumpre item 3.6 do edital, candidato se declarou indígena e não enviou comprovação.
SONIA FIGUEIRA CASTILHO	TÉC. DE ENFERMAGEM	INDEFERIDO	Não cumpre item 3.6 do edital, candidato se declarou indígena e não enviou comprovação.
SUZILENE DA SILVA BARROS	ASSISTENTE ADMINISTRATIVO	INDEFERIDO	Não cumpre item 3.6 do edital, candidato se declarou indígena e não enviou comprovação.
TAISA CRISTINA PEREIRA LIZARDO	ENFERMEIRO	INDEFERIDO	Não enviou ficha de inscrição descumprindo item 3.10.
TAÍSE DIOLINDA FERREIRA DIOGO	TÉC. DE ENFERMAGEM	INDEFERIDO	Não cumpre item 3.6 do edital, candidato se declarou indígena e não enviou comprovação.
TATIANA LOPES FONTES	TÉC. DE ENFERMAGEM	INDEFERIDO	Não cumpre item 3.6 do edital, candidato se declarou indígena e não enviou comprovação.
VALDA BRITO MELGUEIRO SAMORI	TÉC. DE ENFERMAGEM	INDEFERIDO	Não cumpre item 3.2 do edital, não enviou comprovantes de experiência.

#### SEDE ADMINISTRATIVA

CNPJ 07.836.454/0001-46

Rua Siqueira Campos, 1184 - 12º andar - 1201, lado direito

Centro Histórico - CEP: 90010-001 - Porto Alegre/RS

(51) 3225-8546

[Ibsaude.org.br](http://Ibsaude.org.br)

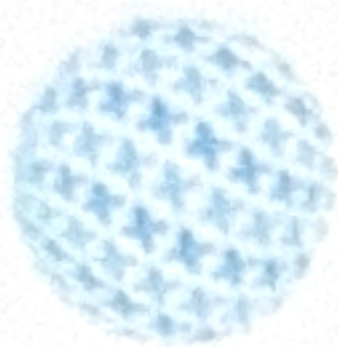

**IBSAÚDE**  
INSTITUTO BRASILEIRO DE SAÚDE ENSINO PESQUISA E  
EXTENSÃO PARA O DESENVOLVIMENTO HUMANO



VANILCE BRITO

MELGUEIRO

SAMORI

CIRURGIÃO

DENTISTA

INDEFERIDO

Não cumpre item 3.6 do edital, candidato se declarou indígena e não enviou comprovação.

As decisões da Comissão Avaliadora têm por base o atendimento aos requisitos formais exigidos no Edital PSS nº001/2025.

Observação: Não foram considerados para análise os e-mails dos inscritos enviados sem anexo IV. Também foram desclassificados as inscrições que não enviaram o RANI à partir do dia 15/04/2025.

Nada mais havendo a tratar, foi encerrada a presente Ata, que segue assinada por todos os membros da Comissão Avaliadora.

São Gabriel da Cachoeira/AM, 08/05/2025

*Lene Cordeiro Aleixo*

Lene Cordeiro Aleixo  
Apoiadora Técnico de Saneamento

*Juliana Henrique Ribeiro*

Juliana Henrique Ribeiro  
Enfermeiro Núcleo 1

*Yesica Milagros Mundo Guerrero*

Yesica Milagros Mundo Guerrero  
Chefe do DIASI

*Gislaine Pereira Velasque*

Gislaine Pereira Velasque  
Secretaria Executiva do CONDISI

*Erlany Assunção*

Erlany dos Santos Assunção  
Vice-Presidente do CONDISI

*Alessandra Lopes Tavares*

Alessandra Lopes Tavares  
Presidente do CONDISI

Documento assinado digitalmente  
gov.br  
JUDITH OLIVEIRA VITORINO  
Data: 09/05/2025 15:39:42-0300  
Verifique em <https://validar.ig.gov.br>

**SEDE ADMINISTRATIVA**

CNPJ 07.836.454/0001-46

Rua Siqueira Campos, 1184 - 12º andar - 1201, lado direito

Centro Histórico - CEP: 90010-001 - Porto Alegre/RS

(51) 3225-8546

[ibsaude.org.br](http://ibsaude.org.br)